



PROVINCIA
DI PIACENZA



PTAV
PIACENZA

PIANO TERRITORIALE DI AREA VASTA



CONSULTAZIONE PRELIMINARE

Piano Territoriale di Area Vasta - Piacenza | 27 maggio 2021

RUOLO E FUNZIONI DELLA CONSULTAZIONE PRELIMINARE

Amministrazione procedente



- Attiva la consultazione
- Presenta:
 - obiettivi strategici perseguiti;
 - scelte generali di assetto del territorio;
 - prime considerazioni sulle possibili alternative e sugli effetti significativi sull'ambiente e sul territorio

Autorità competente, ARPAE,
soggetti competenti in
materia ambientale,
amministrazioni competenti
per pareri, nulla osta ecc.



- Mettono a disposizione gratuitamente i dati e le informazioni in loro possesso
- Assicurano il loro supporto ai fini dell'elaborazione del documento di Valsat e degli indicatori di piano
- Forniscono contributi conoscitivi e valutativi

PERCORSO DI COSTRUZIONE DELLA DOCUMENTAZIONE PRELIMINARE

Approva i **DOCUMENTI PER LA CONSULTAZIONE PRELIMINARE:**

- **Obiettivi strategici e azioni**
- **Quadro conoscitivo diagnostico**
- **Valsat Preliminare**

Istituisce l'**UFFICIO DI PIANO**

ATTO DEL PRESIDENTE
13 NOVEMBRE 2019

ATTO DEL PRESIDENTE
10 MAGGIO 2021

ATTO CONSIGLIO PROVINCIALE
30 SETTEMBRE 2020

Approva gli **OBIETTIVI STRATEGICI**

PERCORSO LOGICO DELLA DOCUMENTAZIONE PRELIMINARE



PIANO TERRITORIALE DI AREA VASTA

DIAGNOSI PRELIMINARE

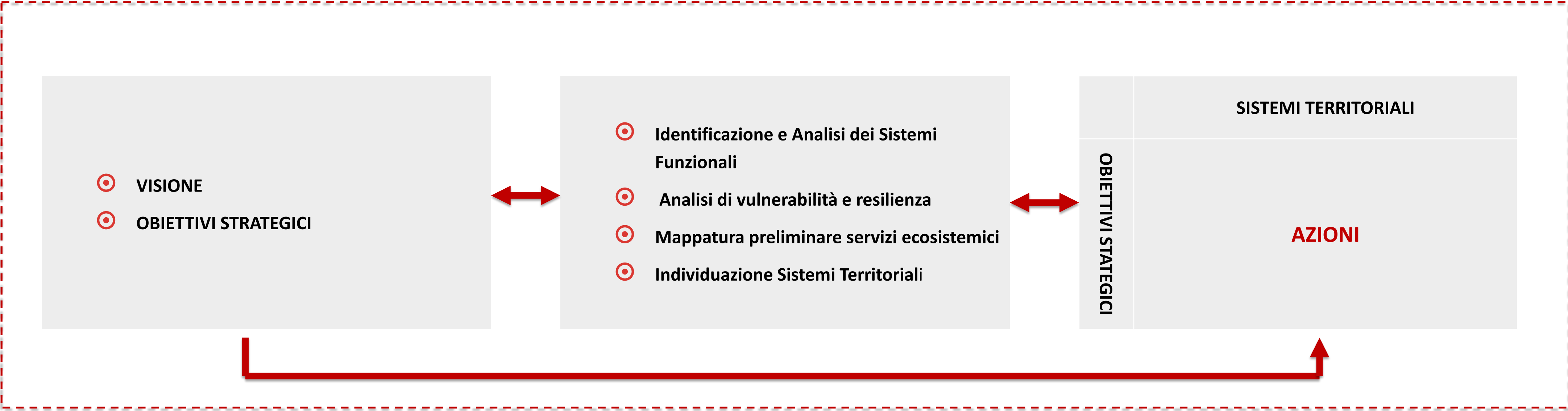

VALSAT PRELIMINARE

OBIETTIVI STRATEGICI E AZIONI

- Allegato Quadro di sintesi dei fattori di qualità/resilienza e di criticità/vulnerabilità dei sistemi funzionali
- Allegato Carta degli obiettivi e delle azioni

QUADRO CONOSCITIVO

VALSAT

- Allegato 1.A - Elementi per la distribuzione territoriale e quantificazione dei Servizi Ecosistemici
 - Allegato 2.A - Individuazione degli Obiettivi degli strumenti di pianificazione e programmazione sovraordinati
 - Allegato 2.B - Valutazione preliminare della coerenza degli Schemi di azioni del PTAV con gli Obiettivi programmatici e pianificatori internazionali, nazionali e regionali
 - Allegato 2.C – Valutazione preliminare degli effetti delle Previsioni di Piano
-
- Tavola T.1 - Analisi dei Servizi ecosistemici - Sistema funzionale Risorse naturali
 - Tavola T.2 - Analisi dei Servizi ecosistemici - Sistema funzionale Paesaggio
 - Tavola T.3 - Analisi dei Servizi ecosistemici - Sistema funzionale Rischi naturali e industriali
 - Tavola T.4 - Analisi dei Servizi ecosistemici - Sistema funzionale Benessere ambientale e psicofisico
 - Tavola T.5 - Analisi dei Servizi ecosistemici - Sistema funzionale Metabolismo urbano e territoriale

SISTEMI FUNZIONALI

1. **RISORSE NATURALI**
2. **PAESAGGIO**
3. **AGRICOLTURA**
4. **RISCHI NATURALI E INDUSTRIALI**
5. **BENESSERE AMBIENTALE E PSICOFISICO**
6. **METABOLISMO URBANO E TERRITORIALE**
7. **URBANIZZAZIONE E CONSUMO DI SUOLO**
8. **INSEDIAMENTI E DOTAZIONI DI RILIEVO PROVINCIALE**
9. **DEMOGRAFIA**
10. **ECONOMIA**
11. **MOBILITÀ E ACCESSIBILITÀ**
12. **GOVERNANCE**

- Allegato...
- Allegato...
- ...

SOTTOSISTEMI FUNZIONALI

- **ELEMENTI VEGETAZIONALI**
- **RETE ECOLOGICA**
- **AREE NATURALI PROTETTE**
- **RISORSE IDRICHE**
- **ELEMENTI E LETTURA DEL PAESAGGIO**
- **USO DEL SUOLO E POTENZIALITÀ AI FINI AGRO-FORESTALI**
- **ATTIVITÀ AGRICOLE**
- **RISCHIO IDRAULICO**
- **RISCHIO DISSESTO**
- **RISCHIO SISMICO**
- **RISCHIO INDUSTRIALE**
- **CLIMA**
- **INQUINAMENTO ACUSTICO**
- **INQUINAMENTO ELETTROMAGNETICO**
- **INQUINAMENTO LUMINOSO**
- **QUALITÀ DELLA VITA**
- **SERVIZI IDRICI**
- **RIFIUTI**
- **ENERGIA**
- **EMISSIONI IN ATMOSFERA E QUALITÀ DELL'ARIA**
- **DINAMICA DEL CONSUMO DI SUOLO**
- **TERRITORIO URBANIZZATO E PREVISIONI DEGLI STRUMENTI URBANISTICI**
- **AREE DISMESSE E RIGENERAZIONE URBANA**
- **DOTAZIONI DI SERVIZI, ACCESSIBILITÀ E RANGO DEI CENTRI**
- **AREE PRODUTTIVE E LOGISTICHE DI RILIEVO SOVRACOMUNALE**
- **POLI FUNZIONALI E INSEDIAMENTI COMMERCIALI**
- **CONNETTIVITÀ**
- **POPOLAZIONE**
- **CONDIZIONI ABITATIVE**
- **REDDITI E RICCHEZZA**
- **VULNERABILITÀ**
- **SISTEMA PRODUTTIVO**
- **MERCATO DEL LAVORO**
- **COMMERCIO**
- **TURISMO**
- **SISTEMA DELLA MOBILITÀ**
- **MOBILITÀ PUBBLICA**
- **PENDOLARISMO**
- **SICUREZZA STRADALE**
- **GOVERNANCE**

GLI OBIETTIVI STRATEGICI E LA VISIONE



NUOVO ASSETTO ISTITUZIONALE

Legge 56/2014 “Disposizioni sulle città metropolitane, sulle province, sulle unioni e sulle fusioni di Comuni”

Legge regionale n. 13/2015 “Riforma del sistema di governo regionale e locale e disposizioni su città metropolitana di Bologna, Province, Comuni e loro unioni”

CONTESTO ECONOMICO, SOCIALE, TERRITORIALE

Economia, mercato del lavoro, sistema insediativo, demografia . Indicatori di monitoraggio del PTCP

PRGR, PAIR, PRIT” Strategia di mitigazione e adattamento per i cambiamenti climatici, SDGs, Strategia nazionale per lo sviluppo sostenibile



NUOVA PIANIFICAZIONE TERRITORIALE, NUOVI ORIENTAMENTI STRATEGICI

- Dimensione strategica;
- Coordinamento politiche urbanistiche;
- Disciplina insediamenti di rilievo sovracomunale;
- Opere e infrastrutture di rilievo sovracomunale;
- Servizi ecosistemici

NUOVA LEGGE URBANISTICA



LA VISIONE

La visione del PTAV

Piacenza provincia attraente, snodo ed eccellenza nel Sistema Padano

Provincia attraente. A due passi dal sistema metropolitano di Milano, per molti aspetti parte dello stesso, la dimensione "provinciale" del nostro territorio con la sua multiforme articolazione, dal grande fiume all'Appennino, dal corridoio infrastrutturale della pianura all'ambiente ricco e variegato dei monti, delle valli e dei fiumi, dal capoluogo a misura d'uomo ai borghi minori, costituisce un unicum da proteggere, potenziare e capitalizzare.

Snodo. In posizione baricentrica rispetto a buona parte delle grandi città del Nord (quasi tutte contenute in un raggio inferiore ai 200 km), all'intersezione delle grandi direttrici di traffico ed infrastrutturali Nord - Sud ed Est - Ovest, al confine dei sistemi territoriali del Nord Est e del Nord Ovest, Piacenza deve trasformare un dato di fatto e una vocazione, talvolta non pienamente espresse, in capacità di protagonismo: nelle politiche infrastrutturali, dei trasporti e della logistica, nelle relazioni istituzionali e culturali, nelle politiche ambientali e territoriali.

Eccellenza nel Sistema Padano. Collocazione e dimensione "provinciale" vanno declinati nella capacità di distinguersi nel sistema territoriale di appartenenza, l'area padana. Si tratta di una condizione ma anche di un'aspirazione che va coltivata facendo leva su un ampio spettro di politiche e che, per gli aspetti territoriali, richiama la qualità e vivibilità della città e dei borghi, l'attenzione per l'ambiente, un sistema dei servizi e di welfare adeguato e diffuso, una mobilità efficace e non congestionata, un ecosistema integrato della ricerca e della produzione tecnologicamente avanzata ed ecologicamente compatibile.

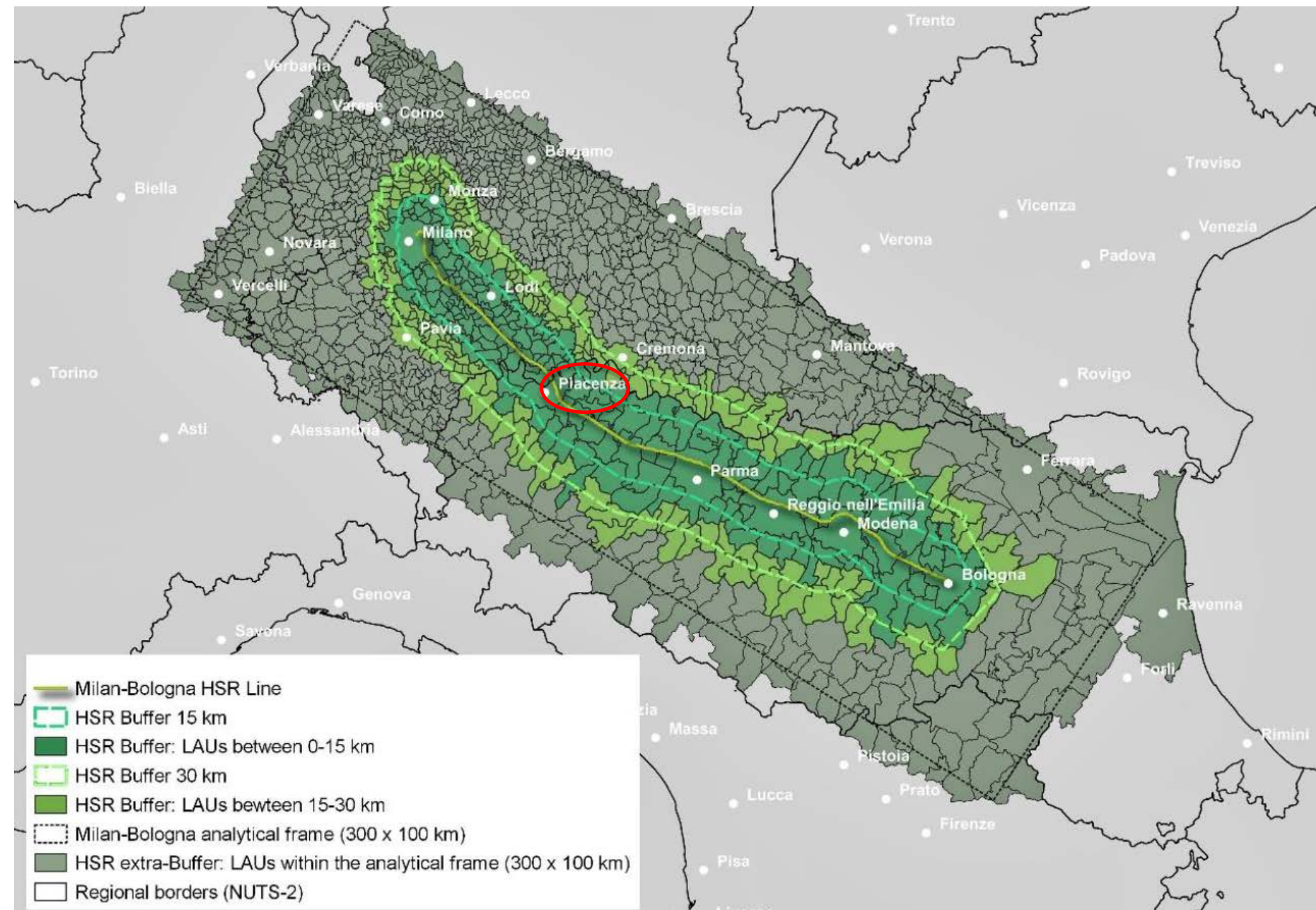

Fonte: Espon Imagine

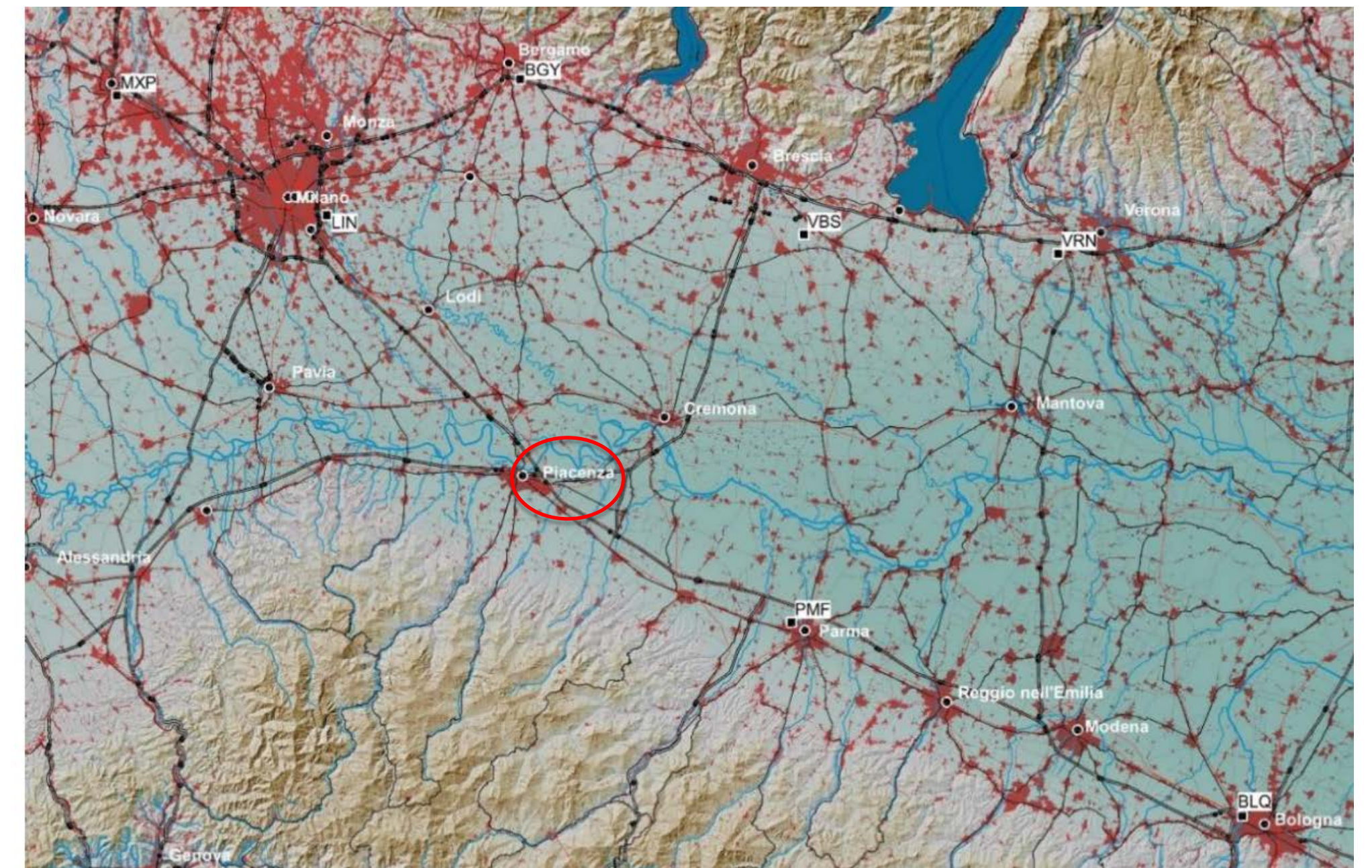

PIANO TERRITORIALE DI AREA VASTA

SCHEDA DI SINTESI

- Quadro di riferimento
- Servizi ecosistemici forniti
- Qualità/Resilienza
- Fonti informative
- Allegati di approfondimento

- **Attribuzione differenziata della capacità edificatoria ammissibile (382 ha.), finanziamento di un fondo perequativo, regole per il suo utilizzo**
 - scenario selettivo
 - scenario di massima autonomia comunale
- **Realizzazione di interventi per migliorare le prestazioni del sistema viabilistico**
 - scenario di riferimento
 - scenario di massima infrastrutturazione
 - scenario sostenibile

CRONOPROGRAMMA



CONSULTAZIONE
PRELIMINARE

maggio – luglio 2021

consultazione
comuni, stakeholders,
presentazione
pubblica

giugno – settembre 2021

ASSUNZIONE DEL PIANO

dicembre 2021

ADOZIONE DEL PIANO

maggio 2022

Durante la consultazione preliminare e sino all'assunzione del piano

Sarà organizzato un primo incontro pubblico di presentazione della documentazione prodotta (le modalità dell'incontro saranno individuate compatibilmente con l'evolvere della situazione sanitaria). Saranno inoltre svolti specifici incontri con i sindaci e i consiglieri comunali, articolandoli per Unioni Comunali e/o per vallate. Specifici workshops tematici saranno organizzati con i portatori di interesse.

A valle dell'assunzione del piano

Sarà svolto un ulteriore evento pubblico di presentazione della proposta di piano, cui seguiranno momenti di incontro specifici con gli amministratori locali e con i portatori di interesse.

IL SITO INTERNET DEL PIANO: ptavpiacenza.it

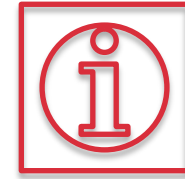

PIANO TERRITORIALE DI AREA VASTA

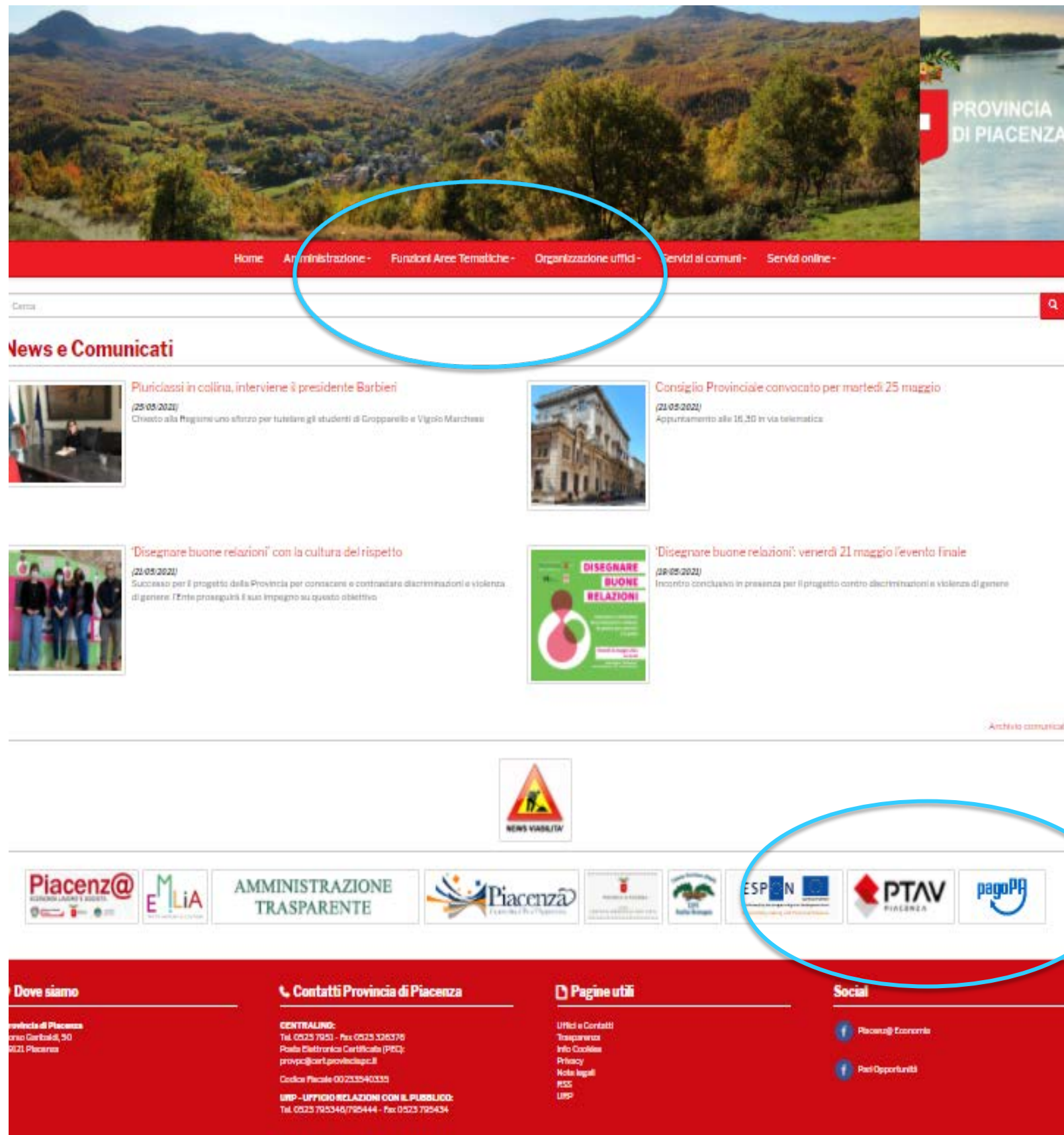

Percorsi possibili a partire dalla homepage della Provincia:

- icona a fondo pagina
- Funzioni Aree Tematiche > Territorio e Urbanistica > PTAV

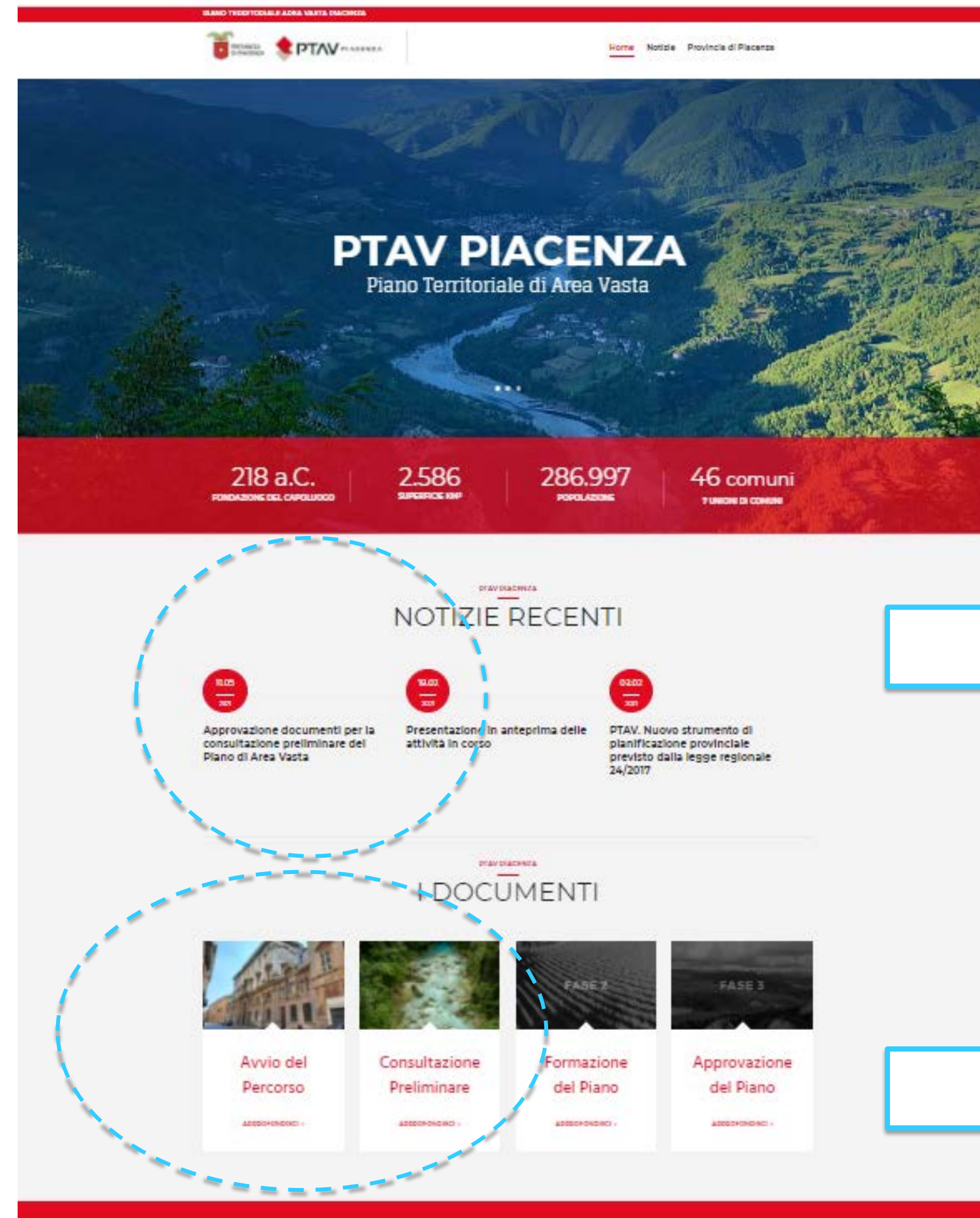

Sezioni principali del sito ptavpiacenza:

- Sezione news
- Sezione documenti

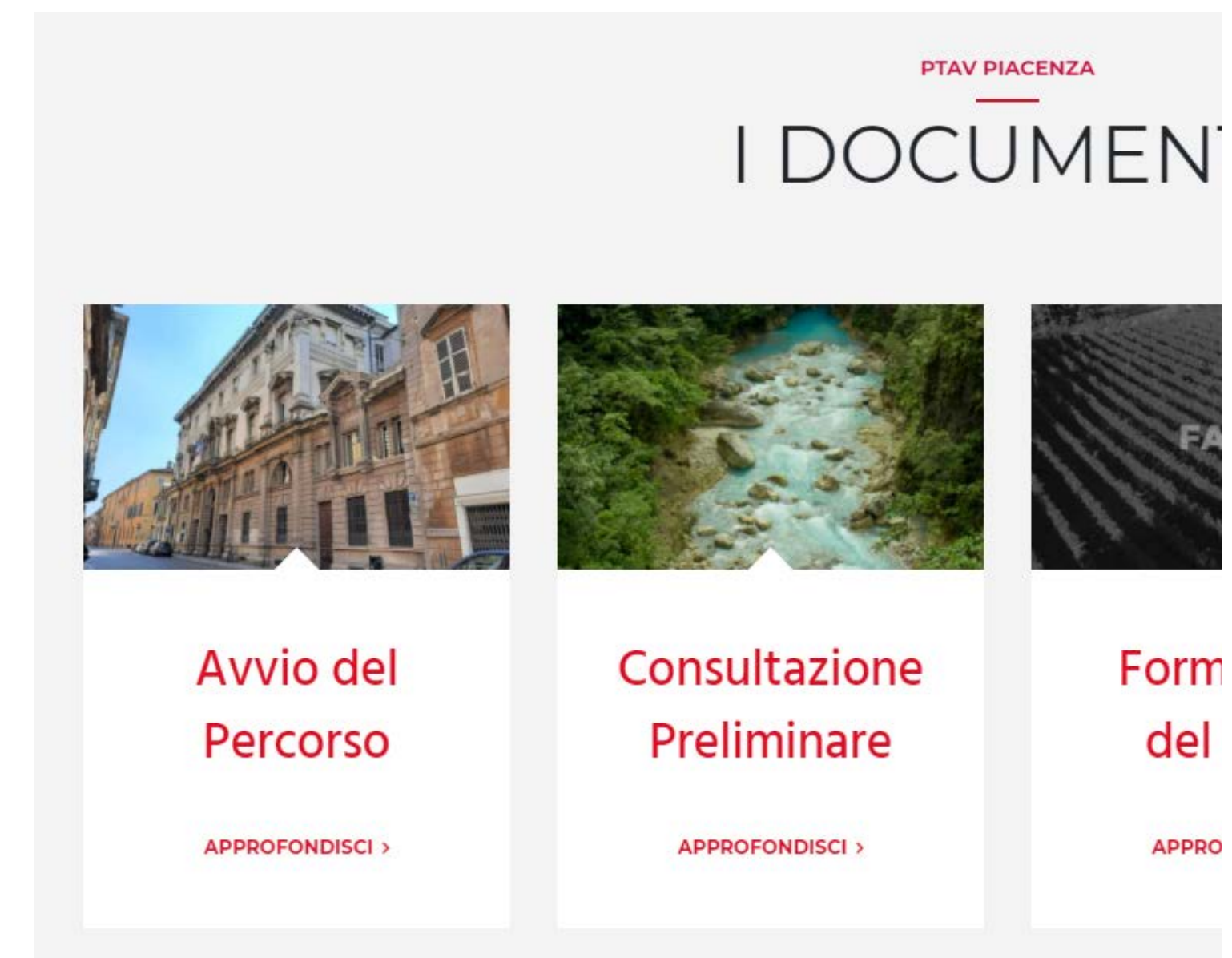

Presidente dell'Amministrazione Provinciale:

Patrizia Barbieri

Ufficio di Piano:

Servizio "TERRITORIO E URBANISTICA, SVILUPPO, TRASPORTI, SISTEMI INFORMATIVI, ASSISTENZA AGLI ENTI LOCALI"

Vittorio Silva, Direttore Generale e Dirigente del Servizio, Responsabile dell'Ufficio di Piano

Giovanna Baiguera

Pietro Bosi

Roberto Buschi

Antonio Colnaghi

Elena Fantini

Gianmarco Maserati

Vincenza Ruocco

Valeria Toscani

Elena Visai, Garante della comunicazione e della partecipazione

Servizio "VIABILITÀ"

Davide Marengi, Dirigente del Servizio

Ufficio di staff "PERSONALE, AFFARI GENERALI, CONTRATTI"

Luigi Terrizzi, Segretario generale, Dirigente dell'Ufficio di staff

Segreteria ed attività amministrativa

Servizio "TERRITORIO E URBANISTICA, SVILUPPO, TRASPORTI, SISTEMI INFORMATIVI, ASSISTENZA AGLI ENTI LOCALI"

Rosella Caldini

Valeria Costantino

Contributi specialistici esterni:

AMBITER s.r.l.

Università Cattolica del Sacro Cuore – Laboratorio di Economia Locale (LEL) di Piacenza

Politecnico di Milano – Polo territoriale di Piacenza - Dipartimento di Architettura e Studi Urbani (DASU)

Politecnico di Milano – Polo territoriale di Piacenza - Dipartimento di Ingegneria Civile e Ambientale

TRT Trasporti e Territorio s.r.l.

Progetto grafico:

BLACKLEMON s.r.l.



PROVINCIA
DI PIACENZA



PIANO TERRITORIALE DI AREA VASTA

PIANO TERRITORIALE DI AREA VASTA



**GRAZIE PER
L'ATTENZIONE!**

www.ptavpiacenza.it